Share 0 More Next Blog» Create Blog Sign In

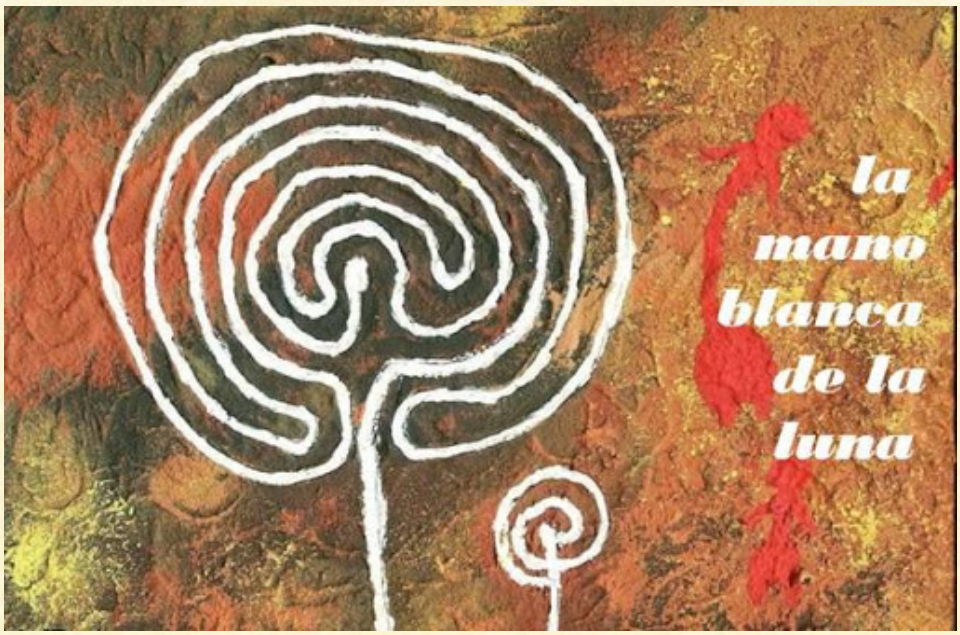

M A R T E S , 2 6 D E E N E R O D E

Teología feminista y Teresa Forcades

Teresa Forcades va camino de convertirse en "la monja de la tele", lo cual sería una lástima porque si por algo es mediática no es por populista o banal, sino todo lo contrario: porque sorprende que alguien que forma parte de la Iglesia hable con tanto sentido común, con tanta libertad y diga cosas tan arriesgadas.

Yo también la conocí hace años gracias a la tele, pero no quiero hablar aquí del candente tema de la gripe, sino de las muchas cosas que he leído y conocido gracias a ella, sobre todo de su brevísimo libro "La teologia feminista en la història", editado en catalán por Fragmenta, y del que no tengo noticia de que se haya traducido al castellano hasta ahora.(ACTUALIZACIÓN mayo/11: nueva edición en castellano: La teología feminista en la historia)

Ni siquiera sabía que existiera algo llamado "teología feminista", y las verdades concentradas en este estudio me impactaron. Por supuesto que hay un tema pendiente, pero parecía que era algo poco importante de lo que no tocaba hablar: la versión patriarcal de la Biblia y de toda la tradición religiosa, que es algo que viene dado por la cultura y por la historia, no por el mensaje en sí. No es un asunto menor, si ha afectado a la vida de las mujeres hasta ahora y lo continuará haciendo mientras no se revise seriamente. Esto es lo que las teólogas feministas hacen, y no veo que estén echando abajo las instituciones, simplemente se interrogan, discuten, investigan, y exponen sus conclusiones.

Un pasaje bíblico que ha hecho sufrir a las mujeres durante siglos es el famoso de San Pablo en la carta a los Efesios (5, 22-24): "Las casadas estén sujetas a sus maridos, como al Señor. Porque el marido es cabeza de la mujer, así como Cristo es cabeza de la Iglesia, que es su cuerpo, del cual él mismo es salvador. De donde, así como la Iglesia está sujeta a Cristo, así las mujeres lo han

Buscar este blog

Buscar

Datos personales

H I N I A R E

Ver todo mi perfil

Archivo del blog

- ► 2013 (12)
- ► 2012 (15)
- ► 2011 (26)
- ▼ 2010 (27)
  - ► diciembre (1)
  - ► noviembre (3)
  - ► octubre (4)
  - ► septiembre (2)
  - ► agosto (2)
  - ► junio (2)
  - ► mayo (3)
  - ► abril (1)
  - ► marzo (2)
  - ► febrero (3)
  - ▼ enero (4)
    - Teología feminista y Teresa Forcades
    - Leyes de la física gatuna
    - ¿Quien es yo?
    - ¿Qué está pasando (en el cuadro)?
- ► 2009 (30)
- ► 2008 (15)

Mensajera de los ángeles

Web2PDF
converted by Web2PDFConvert.com

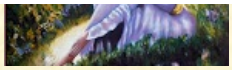

El libro de la pequeña palabra

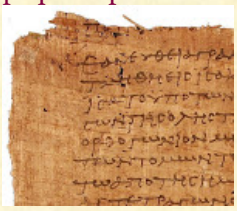

La teología feminista en la historia

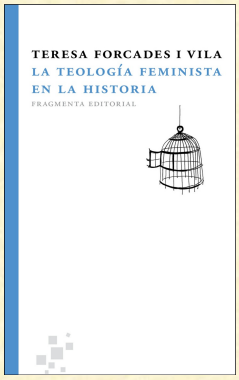

Nueva edición en castellano

Tibet: Culture On The Edge

Phil Borges New Book

Qué más se puede ver

Sumi-e
Sumi (tinta); e (pintura). El arte de la pintura a tinta es uno de los caminos del zen japonés, como lo son la ceremonia del té, la lucha d...

Poesía eres tú
Como sin duda muchos autores y pensadores ya han dado profundas opiniones sobre el concepto de Verdad, dejo a cada uno la referencia a sus c...

La espiral, la serpiente, la oca
"El juego de tablero más sencillo, difundido y popular, aparcado en el recuerdo de nuestra primera infancia no es otro que el juego ancest...

Vamos a

de estar a sus maridos en todo".

Siglos y siglos de opresión lo usaron como excusa, cuando el mismo San Pablo había dicho en la carta a los Gálatas (3, 28) algo totalmente opuesto: "Ya no hay judío ni griego, esclavo ni libre, **hombre ni mujer**: porque todos vosotros sois uno en Cristo Jesús".

La Biblia es contradictoria, escrita por muchas manos en muchas épocas, y nadie hoy en día puede pretender tomársela al pie de la letra (¿de qué letra? ¿De la hebrea, de la aramea, de la griega, de la latina, de la castellana...?). "*El texto bíblico se ha redactado bajo la inspiración de Dios –Bondad y Verdad absolutas- pero pasando por mentes y corazones humanos –limitados en bondad y comprensión*". Así que no tenemos un manual de instrucciones, sino que hay que hacer el esfuerzo de encontrar esa Verdad en medio del marasmo de las debilidades humanas. El primer párrafo está claramente influido por la sociedad de su tiempo. El segundo es revolucionario y arriesgado, ¿cuál tiene más credibilidad?

Dice Teresa Forcades que la teología feminista ha existido siempre, aunque no se la llamara así, porque siempre hubo mujeres con unas inquietudes que no les permitían someterse a lo que se esperaba de ellas, y de algunas, aunque parezca increíble, nos ha quedado testimonio. Por el libro pasan Christine de Pizan, Isabel de Villena, Santa Teresa de Jesús, la sangrante historia de sor Juana Inés de la Cruz, Marie de Gournay, Margaret Fell... y una larga lista de desconocidas. La autora resume así la evolución de este pensamiento:

1) En las sociedades y culturas premodernas y patriarcales, la teología feminista sostuvo que Dios ha creado a la mujer y al varón con igualdad de dignidad: no es Dios quien considera que la mujer es menos espiritual que el varón.

2) En la Modernidad temprana (desde la invención de la imprenta hasta la Revolución Francesa), la teología feminista sostuvo que Dios ha creado a la mujer y al varón con igualdad de inteligencia y que es voluntad de Dios que ambos desarrollen al máximo los talentos que les han sido dados: no es Dios quien prohíbe a las mujeres el acceso a la educación superior.

3) Durante la consolidación de la Modernidad (desde la Revolución Francesa hasta el simbólico año de 1968), la teología feminista sostuvo que Dios ha creado a la mujer y al varón con igualdad de libertad y de capacidad para asumir responsabilidades en el ámbito público: no es Dios quien prohíbe el acceso de las mujeres a la política, al ejército, a las profesiones remuneradas o al sacerdocio.

4) En nuestros tiempos posmodernos (desde 1968 hasta el presente), la teología feminista sostiene que Dios ha creado a la mujer y al varón con igual capacidad de amar y para asumir responsabilidades en el ámbito doméstico: no es Dios quien prohíbe a los varones que asuman el cuidado de niños, del hogar, de los enfermos, de los ancianos o de los desvalidos.

Recomiendo dos artículos de prensa que aparecieron a raíz de este libro, donde Teresa Forcades resume y expone estos pensamientos mucho mejor de lo que

Web2PDF
converted by Web2PDFConvert.com

Vamos a contar un cuento: "Toda-clase-de-pieles"

Piel de asno es un cuento muy popular en la cultura francesa, sobre todo en la versión versificada de Perrault de 1694. Pero en realida...

A qué jugaban los vikingos

Podría reflexionar sobre la historia, el encanto de las culturas antiguas, el precioso arte medieval... pero en realidad de lo que me interesa...

Zao Wou Ki, pintura aire

No quería dejar pasar la noticia de la muerte de Zao Wou Ki , sin hacer una mención a este pintor cuyos cuadros siempre me han fascinad...

Nu Shu: las mujeres escriben

Había oído hablar del nu shu , pero no tenía muy claro de lo que se trataba. Una entrada de Matriarcal despertó mi curiosidad sobre el tema...

En el jardín de la luna y el sol

Ningún lector sensible puede quedarse inmune al acabar las últimas páginas de El juego áureo: 533 grabados alquímicos del siglo XVII , con...

Hildegarda de Bingen

Sucedió en el año 1141 después de la encarnación de Jesucristo. A la edad de cuarenta y dos años y siete meses, vino del cielo abiert...

Interpretando La Primavera

Tras la caída de Constantinopla en manos otomanas en 1453 se produjo una migración de sabios de cultura bizantina hacia Europa Occidenta...

Etiquetas

Alan Watts (1) Alberto Manguel

podría hacerlo yo:

La Vanguardia: feminismo es liberación. 16/12/07

El Periódico:la entrevista con Teresa Forcades, monja, médica y teóloga feminista. 7/8/2007

Así como una interesante **Entrevista en La Contra La Vanguardia 17/10/07**

Hubo en el 2009 otra polémica sobre ella a raíz de una extensa entrevista que se le hizo en el programa de TV3 **SINGULARS**, en el que se atrevió a exponer sus dudas (ni siquiera sus opiniones, sólo sus dudas) sobre el tema del aborto, como también hizo en un artículo de la revista **FOC NOU**. Como siempre que se habla del aborto, en realidad estaba hablando de otra cosa: de la libertad de conciencia: *"El respeto a la conciencia ha sido una adquisición lenta en la historia de la humanidad. Durante muchos siglos las conversiones religiosas forzadas bajo amenaza de tortura o pena de muerte han estado al orden del día. Aún hay personas hoy que encuentran incoherente, por ejemplo, que la Iglesia católica celebre el derecho a la libertad religiosa que permite que miles de niños y niñas sean educados en cosmovisiones abiertamente contrarias a la fe cristiana [...]. En la Iglesia nos ha costado mucho aceptar que nuestra misión evangelizadora no se puede llevar a cabo sin el respeto a la libertad de conciencia"*. Y el problema que ella plantea es la contradicción entre la libertad personal de la madre y la vida de su hijo. ¿Se puede optar por uno, atacando al otro? Lo que veo es que Teresa introduce nuevos puntos de vista, propone nuevos interrogantes y pide un debate sereno y responsable.

Esta opinión expuesta por ella, siempre tan y tan matizada en su forma de hablar, fue contestada por grupos integristas y llegó hasta el Vaticano, en un culebrón que no sé si ha acabado pero que explica mucho mejor este artículo en **La Vanguardia: Una oveja entre lobos 18/10/09.**

La teología feminista es una teología de la liberación. Teresa Forcades nunca deja de hablar de libertad, como en este bello párrafo con el que concluye su libro: *"Tal y como expresa sucintamente la famosa sentencia de San Agustín "ama y haz lo que quieras", el amor y la libertad, cuando son verdaderos, son indisociables y se identifican el uno con el otro. Esta sentencia de San Agustín es la más precisa expresión de la verdad de nuestro ser personal: sólo en libertad es posible amar; sólo en el amor es posible ser libres. La libertad no precede al amor, pero tampoco el amor precede a la libertad. Sea yo mujer o varón, el grado en que puedo amar es igual al grado en que puedo ser libre"*.

Después de haber leído todo lo que he encontrado sobre ella, y a ella misma, aún recomiendo en esta entrada trufada de links otros dos más:

-El de su **blog personal** (en català)

-Y el de la página que le dedica **la web de su monasterio de Sant Benet de Montserrat**, llena de escritos interesantísimos.

He tenido que resumir todo lo que Teresa Forcades me

Web2PDF
converted by Web2PDFConvert.com

Alan Watts (1) Alberto Manguel (1) Alien (3) Alphonse Mucha (1) Alquimia (1) Amin Maalouf (1) Ana M. Briongos (1) Andy Goldsworthy (1) Anna Boyé (1) Arte (16) Arthur Rackham (2) Athanasius Kircher (3) Azucena (1) Beguinas (1) Ben Sahl de Sevilla (1) Biblioteca de Libros Únicos (2) Botticelli (2) Budismo (3) Chamanismo (6) Charles Simonds (1) Chema Madoz (1) Ciencia (3) Cine (12) Cristianismo (11) Cuentos (2) Dante (1) Danza (1) Darwin (1) Dilbert (1) Edith Stein (1) Edward Hopper (1) Egipto (3) Emanuel Swedenborg (1) Epigrafía (6) Filosofía (2) Fotografía (5) Gatos (4) Gilbert Garcin (1) Groucho (1) Guillaume Postel (1) Helene Hanff (1) Hildegarda de Bingen (4) Historia (11) Humor (8) Huston Smith (1) Isak Dinesen (1) Islam (4) Japón (8) John Dee (2) Jorge Luis Borges (2) José María Castillo (1) Judaísmo (2) Juegos (5) Laberintos (2) Leonard Cohen (1) Lingüística (2) Literatura (17) Lorca (1) Mae West (1) Magdeleine de Jesus (1) Margarita Ruiz Reyes (1) Mark Tobey (1) Marlene Dietrich (1) Mary Ward (2) Mircea Eliade (1) Mujeres (20) Música (2) Naturaleza (5) Oliver Sacks (2) Phil Borges (4) Política (8) Poética (17) Red Dwarf (1) Religión (12) Robots (1) Rossetti (1) Saliendo del armario friki (6) Sei Shônagon (1) Sikhismo (1) Sor Juana Inés de la Cruz (1) Sufismo (2) Tamasaburo (1) Tarot (1) Teresa de Ávila (2) Teresa Forcades (1) Trece abuelas (3) Umberto Eco (2) Voynich (1) Walt Whitman (2) William Turner (2) Zabi (2) Zao Wou Ki (1)

Comentarios

ha inspirado y me ha hecho pensar, pero tengo anotadas muchas sugerencias que seguramente acabarán apareciendo por este blog tarde o temprano. Esté de acuerdo con ella o no, me encanta que haya alguien que me remueva las ideas y me haga reaccionar. Fue Chesterton quien dijo: “para entrar en la Iglesia, se nos pide que nos quitemos el sombrero, ¡no la cabeza!”.

Publicado por hiniare en 11:47
Etiquetas: Cristianismo , Mujeres , Teresa Forcades

5 comentarios:

Fata Morgana dijo...

Qué buen post!
Ayer, justamente, me dio por enlazar a mi blog la web de TF. ¿Estamos ante el surgimiento de una Teresa de Jesús posmoderna? :D Sea como sea, la teología feminista de Forcades nos anima a revisar el concepto de sacerdotisa. Al menos a mí, me lleva a los cultos a la diosa (tan despreciado inclusive por algún "progre" masculino) y su evolución, pasando por María en su versión patriarcal -siempre a la sombra de su Hijo- desembocando en un concepto recontextualizado de la misma, en amor y sobre todo EN LIBERTAD (divina palabra ¿qué entendemos por eso?)... gracias a Teresa, por cierto, y a tantas sacerdotisas con y sin hábito.

Yo también quisiera leer su libro, esperemos que salga en castellano.
:+
29 de enero de 2010 01:25

hiniare dijo...

Hola Fata Morgana, bienvenida!

Estoy segura de que hay más libros de Teología feminista, este movimiento está más extendido en Centro Europa y en Norte América (como siempre), pero debe haber más libros traducidos, aunque no sé si serán tan claros y comprensibles como este de Forcades.

Tus palabras me han hecho pensar en toda una visión femenina de la religión que siempre ha existido pero que se conoce muy poco. En el siglo XIV Juliana de Norwich ya decía algo tan bello como "nuestra dulce, buena y siempre amorosa Madre Jesús"

Web2PDF
converted by Web2PDFConvert.com

hiniare wrote...
Raviel, la obra de Calvino m
Continue >>

Raviel Beut-rom wrote...
...fabulós.

Raviel Beut-rom wrote...
Hola Hiniareconeixes Madir
Continue >>

amalia attesana wrote...
Soy amalia esta es la tercer
Continue >>

hiniare wrote...
Hola, diseñadora!Aver cuár
Continue >>

amaliA wrote...
Iniare heres unica. soy tu ar
Continue >>

hiniare wrote...
Jan, tu último comentario m
Continue >>

Jan wrote...
Hiniare, me olvidé comenta
Continue >>

hiniare wrote...
Me encanta que te encante.
Continue >>

jcaguirre wrote...
Me encantó la entrada. Se le

amorosa Madre, Jesus".

Encantada de compartir opiniones contigo, nos leemos,
h.

29 de enero de 2010 16:13

Fata Morgana dijo...
Si te pasas por Fata podrás escuchar un pequeño homenaje a Hildegard von Binguen en la voz de Catherine Braslavsky con instrumentos antiguos. Habría que investigar también el posible apoyo femenino al catarismo...
Besitos.

30 de enero de 2010 02:44

jcaguirre dijo...
La Forcades se ha convertido en uno de mis iconos.

31 de enero de 2010 17:04

Jordi dijo...
Un artículo interesante y bien resumido, gracias. Me alegro de que la teología de feminista te haya parecido un buen descubrimiento.
Saludos.

1 de febrero de 2010 19:43

Publicar un comentario en la entrada

Entrada más reciente Página principal Entrada antigua

Suscribirse a: Enviar comentarios (Atom)

Lugares amigos

Web2PDF
converted by Web2PDFConvert.com

La antorcha de Kraus

El picor - ...al principio fue un picor, un hormigueo nervioso que se ramificaba sobre los pliegues, luego el nacimiento de una mancha, un agujero opac...
Hace 1 hora

FRAGMENTALIa

El sueño de Edward - Cristina De Middel,* The Afronauts* 2011 *Por siete días y otras tantas noches viajamos por el aire, y al octavo divisamos un gran país en el aire, co...
Hace 1 día

Phantastika

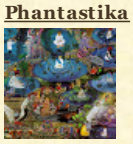

Ayahuasca: Libertad de conciencia y delitos contra la salud pública - El *próximo Lunes 11 de Noviembre a las 19:30* daré una charla en la *mesa redonda* "Ayahuasca: libertad de conciencia y delitos contra la salud pública□...
Hace 2 días

"ANDANDO CAMINOS..."

Artistas Argentinos contra la discriminación -
Hace 3 días

Camino a Gaia

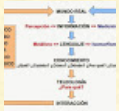

Cuando la Ciencia no sabe, no contesta. - Hay mucha gente seducida por el tecno-optimismo y por la idea de que la ciencia puede darnos la respuesta a todas nuestras preguntas. Esto no es así. Y ...
Hace 4 días

la sombra de la nube

Las huellas - Por qué busco tus huellas después de tantos años no lo sé huellas que hablen de ti de lo que no pude saber porque permaneció agazapado en la penumbra de...
Hace 1 semana

Cinta Continua

Gillerama - Cuando estaba revisando el escritorio, vi con una

Web2PDF
converted by Web2PDFConvert.com

emoción enorme que Gillespi es el más reciente seguidor de este blog, estoy bailando en una pata. Yo qu...
Hace 1 semana

dreamfolk

Biosphere, Substrata - (All Saints, 1997; Touch, 2001; Biophon, 2011) *Substrata* es un abismo insondable. Es un abismo que no tiene fondo. O acaso, es tal la música que Geir J...
Hace 1 semana

Mensajera de los ángeles

- *asdasdASFasfaSFasf* sdrfgsdfasdfasdfasdfas dfsadfasdfasd asdf asdf asdf asd fasdfjasdhfjklahsdfjha sdf asdjkfasdkjfhaksjdlfhj klasdf asdfjklashdjkfha a...
Hace 1 semana

Lost in Marienbad

La indignación - *Imagen: cuadro de Fernando Zóbel* I. *El Otro Lado* Hace unos días, Félix Duque me comentaba que son tantas y tan conocidas las razones de la indigna...
Hace 2 semanas

Boehmiano. En pos de la sabiduría, como arte de vivir

La política y la metapolítica en el XI Encuentro anual del CEEC - Programa del XI Encuentro del Círculo de Estudios Espirituales Comparados (CEEC) Metapolítica y espiritualidad Arenas de San Pedro, 1 y 2 de Noviembre de 2...
Hace 3 semanas

Revolución matriarcal

La violencia de género desde la antropología. - Mercedes Fernández-Martorell, antropóloga, publicó un libro sobre su trabajo de campo que trata de la violencia de género: "Ideas que matan". Y cuenta: "...
Hace 1 mes

Waw, tinc un blog

No para de ploure - Normal 0 21 false false false CA X-NONE X-NONE...
Hace 2 meses

El libro de la

Web2PDF
converted by Web2PDFConvert.com

pequeña palabra

El espejo de las almas simples: vuelta al origen - CXI Y ahora no puedo ser lo que de debo ser hasta que vuelva a hallarme donde estaba, en el punto en que estaba antes de que saliera de él tan desnuda com...
Hace 4 meses

The Pink Ant

COCINAR, INSURRECCIÓN CONTRA EL SISTEMA. - No dejes que multinacionales alimentarias controlen tu vida. Especulan con los alimentos y dejan morir a gente para ganar más. Nos envenenan y atontan con...
Hace 4 meses

El Kosmonauta del Azulejo

PATRIA - Al pensar en Latinoamérica pienso en la búsqueda del Padre. Y pienso en su entierro. Pienso en la búsqueda del Padre y en su entierro. Y pienso en que ...
Hace 4 meses

Escritos Al Margen

"Sí, creo en la acción política. En cualquier tipo de acción política. Creo en la acción y punto. En..." - "Sí, creo en la acción política. En cualquier tipo de acción política. Creo en la acción y punto. En cualquier clase de acción que sea necesaria. Cuando us...
Hace 5 meses

Fractales

-
Hace 7 meses

Candelero

Liberarse de las palabras - «Dado que disponemos del poder de la palabra y de la capacidad de entendernos con los demás por ese medio, deberemos recurrir a las palabras. Pero la pal...
Hace 8 meses

bajoscuro

Un lugar tranquilo - Me dijeron que era un lugar tranquilo, donde reposar los huesos después de un día duro. Un rincón del parque donde uno podía respirar,

Web2PDF
converted by Web2PDFConvert.com

sentarse, leer un li...
Hace 9 meses

TILAUYAPA

- VEN A TILAU YAPA A ENCONTRARTE CONTIGO MISMO, CON TU PADRE SOL, CON TU MADRE TIERRA, Y CON TUS HERMANOS ...
Hace 1 año

www.posadapoiesis.blogspot.com

-
Hace 2 años

TERRAZA DE P☼IESIS

-
Hace 2 años

Diario Ilustrado de un Ilustre Inadaptado

The end - The End
Hace 4 años

Secta quellegista

Viu i llegeix

Cinc anys - En broma, en broma, per aquestes dates, dia més dia menys, fa 5 anys que comparteixo a la xarxa el que em fan sentir els llibres. Més de 88000 visites, 28...
Hace 1 hora

D'allò bell, d'allò sublim

-
FREDERIC dins *Associació Fotogràfica Jaume Oller* És en els ulls de qui mira que resideixen la bellesa, els colors de l'arc de Sant Martí. Però en aquest c...
Hace 8 horas

Racons, somnis i colors

Versatile blogger - El primer premi pel bloc!!! Moltes gràcies a la Sílvia del bloc: Pensaments de colors de mestr@. Un premi sempre fa il·lusió i més quan arriba d'un bloc qu...
Hace 20 horas

Malerudeveure't

De la carpeta del veí (26): Judici> - *Judici* «Jo també hi era aquella nit. I totes les anteriors. Cert.

Web2PDF
converted by Web2PDFConvert.com

Per què no he dit res fins ara? Doncs perquè ningú m'havia vingut a buscar. Sí. Ja li...
Hace 1 semana

Anticànons
- Ressenya a *Nervi *de *Viure no és fàcil *d'Enric Massó
Hace 5 meses

Raviel Beut-rom
Laudato - *Altissimu, onnipotente, bon Signore, tue so' le laude, la gloria e l'honore et onne benedictione. Ad te solo, Altissimo, se konfàno et nullu homo ène dign...
Hace 9 meses

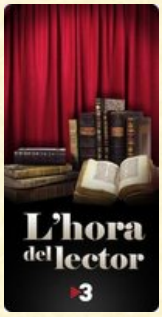

Blogs recomendados

Phil Borges
Interview with Stan Grof: The Potential of Holotropic States for Emotional Healing - Dr. Stanislav Grof is a psychiatrist, co-founder of Transpersonal Psychology and pioneering researcher into the use of non-ordinary states of consciousness...
Hace 3 días

Pasión Viajera
Teresa Losada, una vida entre inmigrantes - Anteayer asistí al homenaje que se le tributó a Teresa Losada, monja franciscana y pionera en el servicio de acogida, orientación y ayuda a los in...
Hace 4 semanas

Un Manament Nou
Cloncloent: vida comunitària i teologia trinitària - Acabo aquests article sobre el pensament i la vida de Basili consignant el paral·lelisme existent

Web2PDF
converted by Web2PDFConvert.com

entre la noció de comunió que Basili desenvolupa en la ...
Hace 1 año

Lugares recomendados

Ana Briongos
Anna Boyé
Chema Madoz
Gilbert Garcin
International Council of Thirteen Indigenous Grandmothers
Little Sisters of Jesus
Online Gallery Sacred Texts
Phil Borges

Seguidores

Arte

Zabi

La belleza de las miradas afganas 6/11/09

Tibet

Phil Borges 17/9/08

Australia

Las primeras religiones 20/8/08

Tamasaburo

Web2PDF
converted by Web2PDFConvert.com

Onnagata 1/3/09

Salvaje

Las criaturas salvajes
13/2/09

Mi monstruo

Mi mostruo favorito
30/9/10

Marlene Dietrich

Lili Marleen 10/3/11

Bunraku

7/9/09

Hildegarda de Bingen

1/8/10

Raku

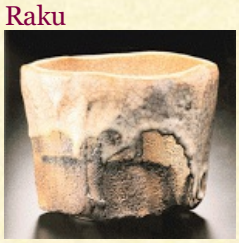

19/10/09

Laberintos

Web2PDF
converted by Web2PDFConvert.com

16/5/09

Mae West

Go West!!! 27/12/08

Retrato robot de la sospechosa habitual

Ginger

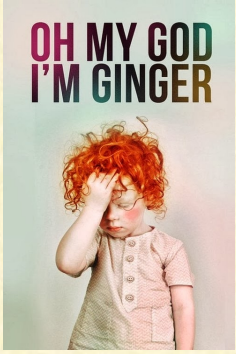

ginger too

Web2PDF
converted by Web2PDFConvert.com

Web2PDF
converted by Web2PDFConvert.com